В Орехово-Зуевском районе возбуждено уголовное дело по факту смерти трех человек в результате хлопка боеприпаса

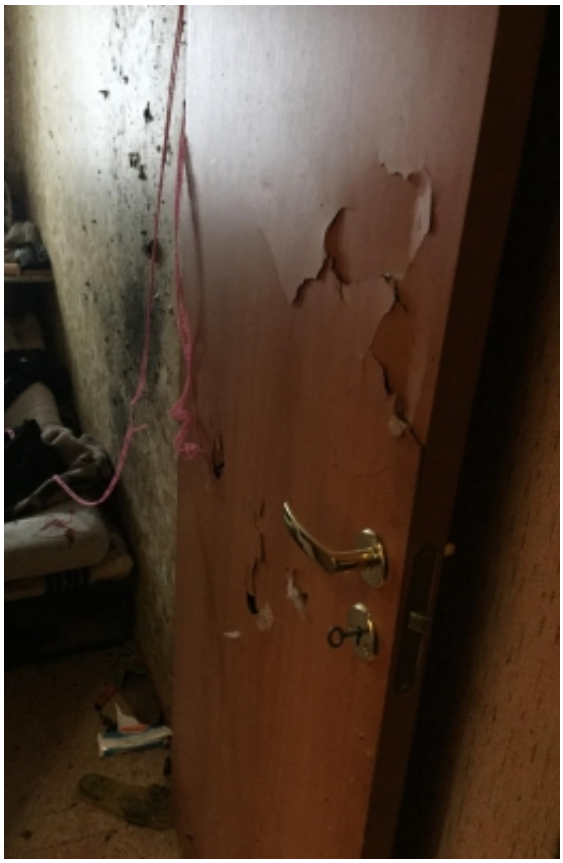

Следственным отделом по городу Орехово-Зуево ГСУ СК России по Московской области возбуждено уголовное дело по факту смерти трех человек в результате хлопка боеприпаса в одной из квартир города Куровское, по признакам преступлений, предусмотренных ч. 3 ст. 109 УК РФ (причинение смерти по неосторожности двум и более лицам) и ч. 1 ст. 222 УК РФ (незаконное приобретение и хранение боеприпасов).

Как сообщалось ранее, 4 декабря 2018 года в одной из квартир в городе Куровское Орехово-Зуевского района произошел хлопок боеприпаса, в результате которого на месте происшествия от полученных телесных повреждений погибла 54-летняя женщина. Трое пострадавших с различными травмами были доставлены в районную больницу, где спустя некоторое время скончались двое мужчин 1992 и 1984 года рождения. В настоящее время в травматологическом отделении больницы находится 46-летняя женщина в состоянии средней

© 2024 Главное следственное управление Следственного комитета Российской Федерации по Московской области

тяжести.

Предварительно установлено, что погибшие вели асоциальный образ жизни, накануне один из мужчин нашел в лесополосе города Куровское боевую гранату, которую решил продемонстрировать знакомым в ходе совместного распития спиртных напитков.

По уголовному делу проводится необходимый комплекс следственных действий, направленных на установление всех обстоятельств произошедшего, назначены судебно-медицинские экспертизы тел погибших, опрошены жильцы дома. Проводятся оперативно-розыскные мероприятия, направленные на установление места обнаружения боеприпаса погибшим.

05 Декабря 2018

Адрес страницы: https://mosobl.sledcom.ru/news/item/1278344

© 2024 Главное следственное управление Следственного комитета Российской Федерации по Московской области