25 июля - День сотрудника органов следствия РФ.

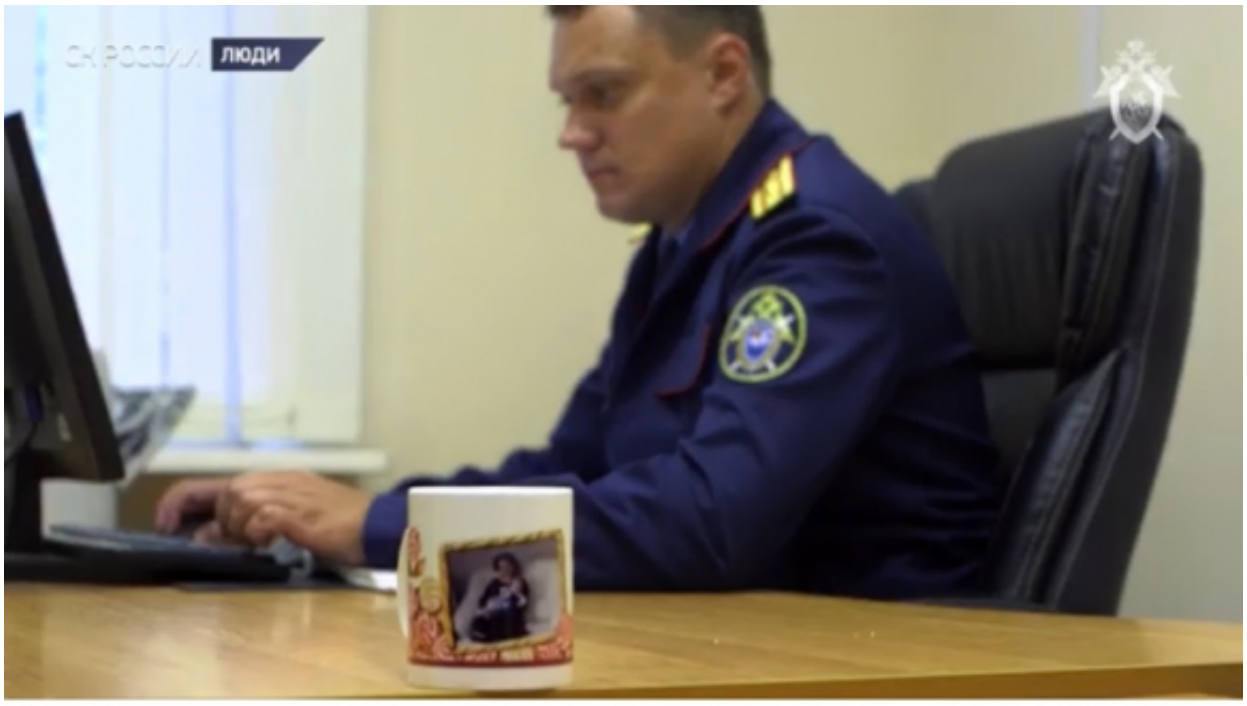

Предлагаем Вашему вниманию видеоролик о следователе по особо важным делам следственного отдела по г. Балашихе ГСУ СК России по Московской области Волченкове С.М., размещенный на официальном канале СК России в YouTube в рамках специального ведомственного проекта ко Дню сотрудника органов следствия РФ.

Для просмотра пройдите: https://www.youtube.com/watch?v=MjYD6FFQ1MM

24 Июля 2018

Адрес страницы: https://mosobl.sledcom.ru/news/item/1243072

© 2024 Главное следственное управление Следственного комитета Российской Федерации по Московской области

© 2024 Главное следственное управление Следственного комитета Российской Федерации по Московской области