Сюжет программы «Вести. Дежурная часть», приуроченный к празднованию Дня сотрудника следственных органов РФ. В съёмке принял участие руководитель СО по г. Одинцово Дмитрий Иванов, а также другие сотрудники Главного следственного управления

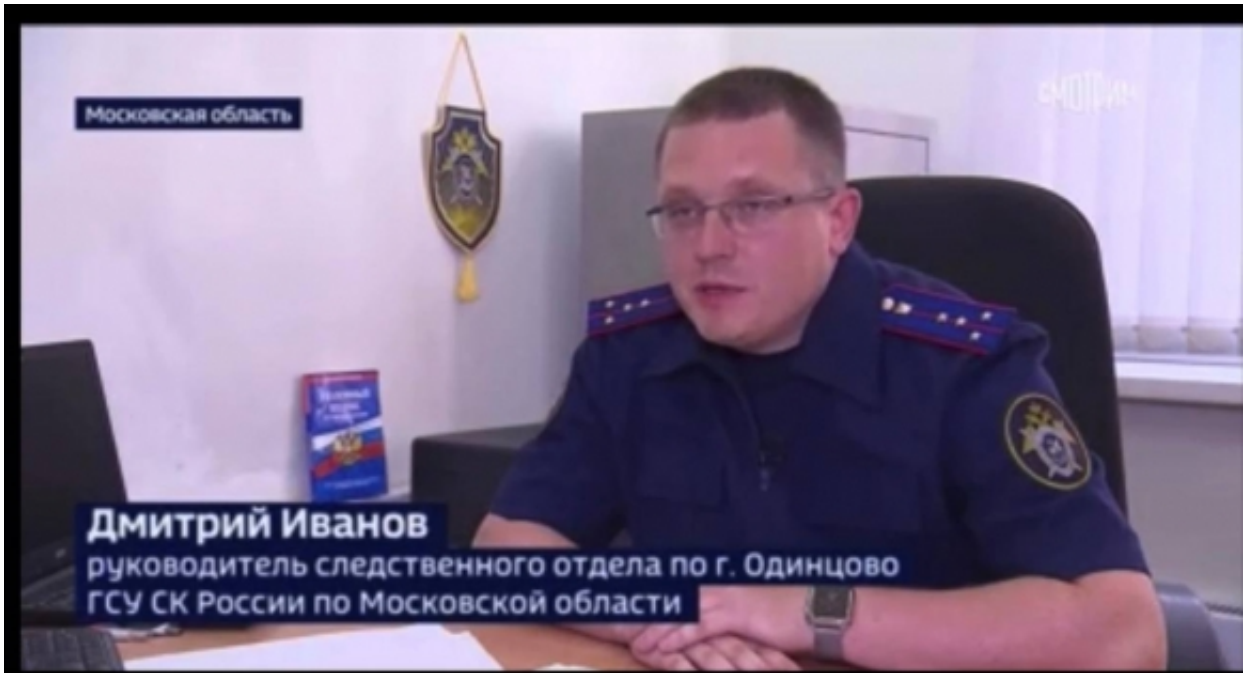

26 Июля 2022

Адрес страницы: https://mosobl.sledcom.ru/press/smi/item/1709575

© 2024 Главное следственное управление Следственного комитета Российской Федерации по Московской области