# В г.о. Воскресенск руководителю межмуниципального отдела Росреестра и ее посреднику предъявлено обвинение в совершении коррупционного преступления, а также избрана мера пресечения

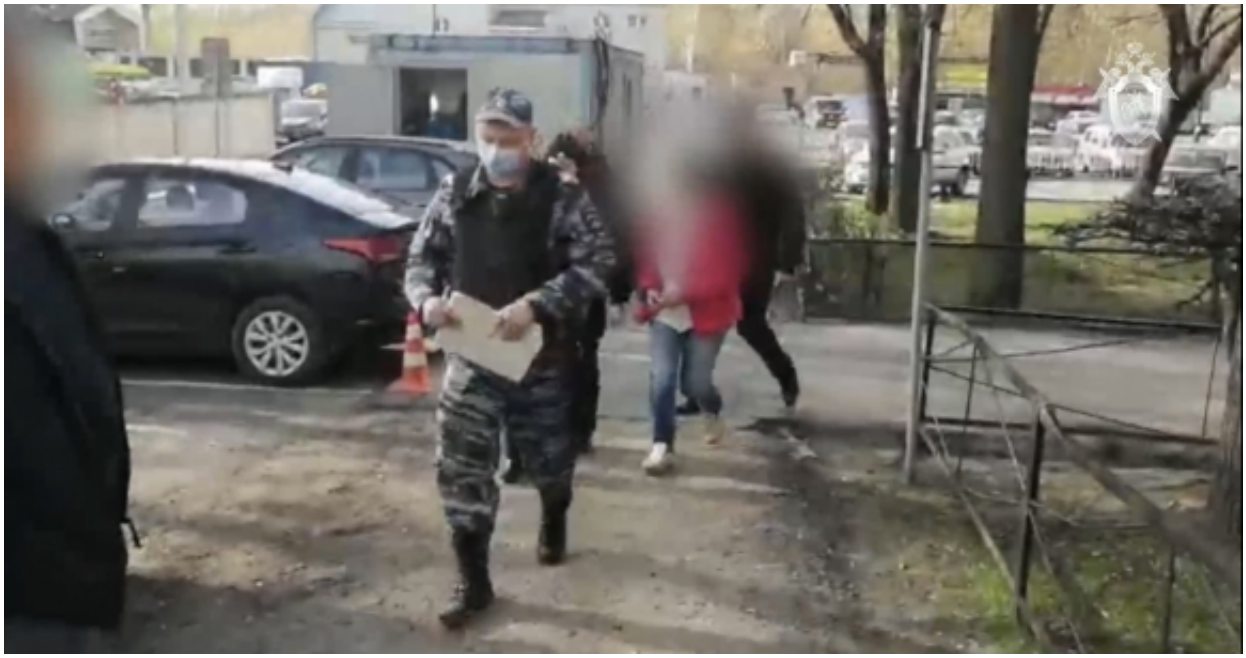

Следователем следственного отдела по г. Воскресенску ГСУ СК России по Московской области предъявлено обвинение руководителю межмуниципального отдела Управления Росреестра по Воскресенскому, Коломенскому и Луховицкому районам и ее посреднику. В зависимости от роли каждого они обвиняются в совершении преступлений, предусмотренных п. «в» ч. 5 ст. 290 УК РФ (получение взятки в крупном размере) и п. «б» ч. 3 ст. 291.1 УК РФ (посредничество во взяточничестве в крупном размере). Судом обвиняемым избрана мера пресечения в виде заключения под стражу.

По данным следствия, с октября 2020 по апрель 2021 года руководитель межмуниципального отдела Управление Федеральной службы государственной регистрации кадастра и картографии Московской области вступила в преступный сговор с посредником, направленный на получение взятки в виде денег с представителя нескольких коммерческих организаций, за способствование постановке на кадастровый учет и регистрации права собственности на 10 зданий, расположенных в г. о. Воскресенске. Во исполнение

© 2024 Главное следственное управление Следственного комитета Российской Федерации по Московской области

договоренности посредник получил от представителя коммерческих организаций ранее оговоренную сумму взятки в размере более 800 тыс. рублей, после чего был задержан сотрудниками ОЭБиПК УМВД России по г.о. Воскресенск.

По уголовному делу произведен обыск по месту жительства обвиняемой, допрошены свидетели, проведены очные ставки с участием фигурантов уголовного дела. Расследование уголовного дела продолжается.

*30 Апреля 2021*

*Адрес страницы:* https://mosobl.sledcom.ru/news/item/1563153

© 2024 Главное следственное управление Следственного комитета Российской Федерации по Московской области