Задержана мать ребенка, найденного в подъезде дома в г.о. Щёлково

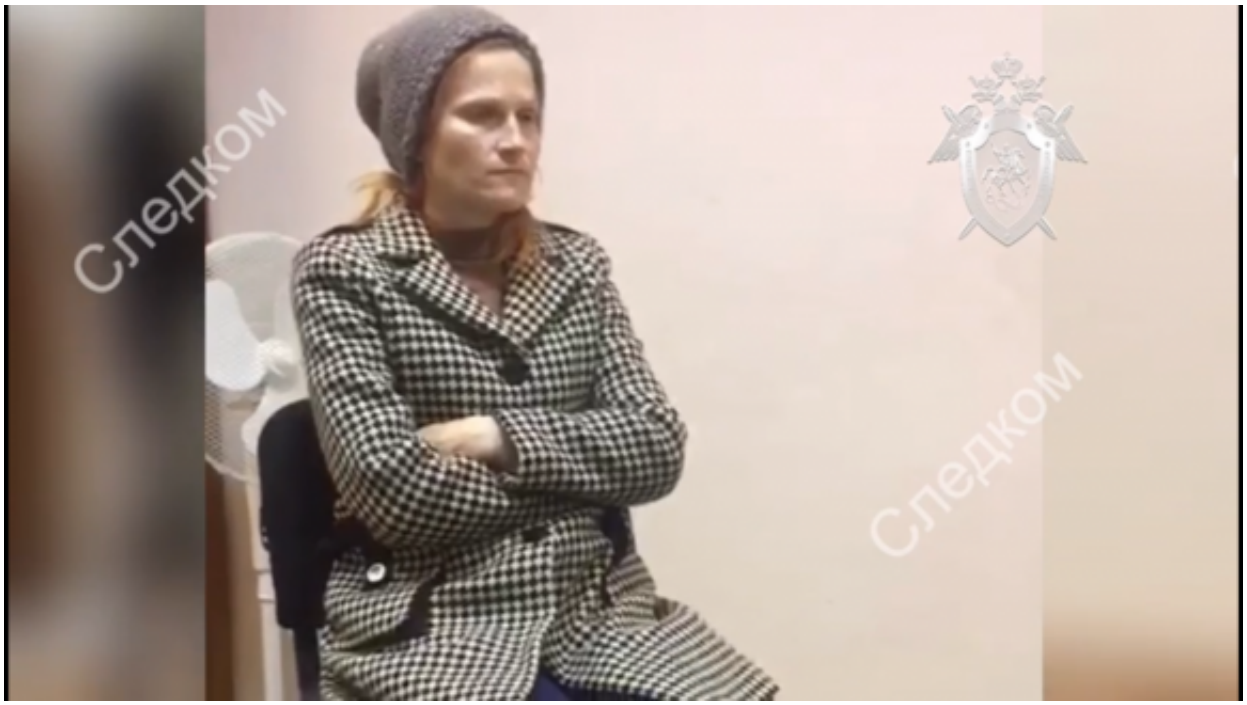

Следователем следственного отдела по г. Щелково ГСУ СК России по Московской области в тесном взаимодействии с оперативными сотрудниками МУ «Щелковское» ГУ МВД России по Московской области задержана мать мальчика, найденного 14 октября 2018 года в подъезде г.о. Щелково. Женщина подозревается в совершении преступлений, предусмотренных ст.156 УК РФ (неисполнение обязанностей по воспитанию несовершеннолетнего) и ст.125 УК РФ (оставление в опасности).

На допросе следователю подозреваемая сообщила, что ввиду сложной жизненной ситуации и материальных трудностей оставила своего малолетнего сына возле подъезда одного из многоэтажных жилых домов г.о. Щелково. После чего отправилась на поезде к подруге в г. Саратов. По ее возвращению, она была задержана оперативными сотрудниками МУ «Щелковское» ГУ МВД России по Московской области на Площади трех вокзалов в г. Москве.

Также, в ходе допроса стало известно, что подозреваемая является гражданкой Украины и на территории Российской Федерации постоянного места жительства не имеет, проживала с

© 2024 Главное следственное управление Следственного комитета Российской Федерации по Московской области

сыном в г.о. Щелково по различным адресам.

В настоящее время по уголовному делу продолжается проведение следственных действий, направленных на сбор и закрепление доказательственной базы. Устанавливается биологический отец ребенка, продолжается сбор характеризующего материала.

24 Октября 2018

Адрес страницы: https://mosobl.sledcom.ru/news/item/1266142

© 2024 Главное следственное управление Следственного комитета Российской Федерации по Московской области